



Asociación Panameña
de Patología



SIMPOSIO Patología Mamaria y Ginecopatología

EXPOSITORES INTERNACIONALES

Dra. Isabel Alvarado Cabrero MEXICO

Dr. Javier Andreu Navarro BARCELONA

Dra. Anais Malpica TEXAS

Dra. María Merino BETHESDA

05 y 06
JULIO 2019

Hotel Courtyard
Multiplaza Mall

CIUDAD DE PANAMÁ

COSTOS

Socios Activos APP **B/. 80.00**

Médico Especialista **B/. 140.00**

Residentes **B/. 60.00**

Personal de salud no médico **B/. 90.00**



PARA MAYOR INFORMACIÓN asocpanampatologia@gmail.com | +507 512.7091 | +507 6677.8598a





Asociación Panameña
de Patología



05 Y 06
JULIO 2019

**Hotel Courtyard
Multiplaza Mall**
CIUDAD DE PANAMÁ

SIMPOSIO Patología Mamaria y Ginecopatología

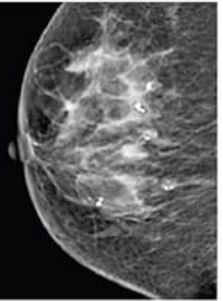

**EXPOSITORES
INTERNACIONALES**

Dra. Isabel Alvarado Cabrero MEXICO
Dr. Javier Andreu Navarro BARCELONA

Dra. Anais Malpica TEXAS
Dra. María Merino BETHESDA

PROGRAMA PRELIMINAR

Viernes 5 de julio de 2019

11:00- 11:30pm	Inscripción
11:35- 11:40pm	Inauguración
12:00- 12:45pm	Manejo de las lesiones mamarias de potencial incierto: Diagnóstico a través de la biopsia percutánea. Dr. Javier Andreu (Barcelona).
12:50-1:25pm	Carcinoma metaplásico. Dra. Isabel Alvarado (México)
1:30- 2:05pm	Lesiones papilares de la mama: ¿Cómo evaluarlas? Dra. María Merino (USA)
2:10-2:30pm	Consideraciones sobre las neoplasias lobulillares Dr. Javier Andreu (Barcelona)
2:30- 3:00pm	Receso
3:00- 3:30pm	Neoplasias mesenquimales de la mama. Dra. María Merino (USA)
3:35- 4:05pm	Biomarcadores en Cáncer de la mama: ¿Qué hay de nuevo? Dra. Isabel Alvarado (México)
4:10- 5:30pm	Evaluación del grado de respuesta patológica al tratamiento neoadyuvante del Carcinoma de mama localmente avanzado. Dr. Javier Andreu (Barcelona)
5:30- 6:40pm	Seminario de Casos: Dr. Javier Andreu.
7:00pm	Cena

Sábado 6 de julio de 2019

8:30- 9:15am	Neoplasias mesenquimales del tracto genital femenino. Dra. Anais Malpica Lyos (USA)
9:20- 9:55am	Biopsia endometrial y carcinoma de Alto Grado Dra. Anais Malpica Lyos (USA)
10:00-10:30am	Clasificación molecular del carcinoma endometrial. Dra. Isabel Alvarado Cabrero (México)
10:30- 11:00am	Receso
11:00- 11:35am	Abordaje diagnóstico de los tumores epiteliales ováricos. Dra. Isabel Alvarado C (México)
11:40- 12:10pm	Tumor de los Cordones Sexuales y Estromales del Ovario: ¿Qué debemos saber? Dra. Anais Malpica Lyos (USA)
12:15-1:00pm	Seminario de casos: "El caso que deseo consultarle a los expertos".
1:00pm	Clausura
1:10pm	Almuerzo



biolab
Internacional s.a.



AstraZeneca



NOVARTIS
ONCOLOGY